Mercedes Classe X

250 d progressive 4matic

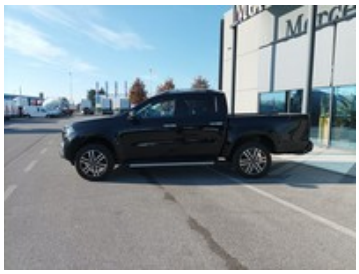

Caratteristiche

Tipologia	Commerciali | Usato	Km percorsi	108.046
Immatricolazione	08/2018	Carrozzeria	Pick-up
Cilindrata	2298	Potenza	140 kW (190 cv)
Cambio	Manuale	Garanzia	Garanzia Opteven - Optecare S SUPER 12 mesi (12 mesi)
Porte	4	Colore esterno	Nero Kabarasch met.
Colore interni	Tessuto Posadas nero	Neopatentati	No
Classe emissioni	Euro6	Consumo urbano	8.7 l/100km
Consumo extra urbano	7.2 l/100km		

Optionals di serie

- Assistente alla frenata
- Airbag
- Alternatore 14v/200 a
- Alzacristalli elettrici
- Alzacristalli elettrici posteriori
- Impianto audio
- Assistente per partenze in salita
- Cambio meccanico 6 marce
- Cerchi in lega da 17
- Sistema di chiamata d'emergenza
- Chiusura centralizzata
- Coc
- Comm. module mercedes me connect service
- Cric
- Esp / electronic stability program
- Fari alogeni
- Fendinebbia
- Gancio traino
- Gestione degli incidenti e dei guasti
- Gruppo comandi sul tetto comfort
- Illuminazione abitacolo
- Indicatore pressione pneumatici
- Keyless system
- Sistema di assistenza al mantenimento della corsia
- Finiture interne in pelle
- Lunotto termico
- Autocarro
- Personalizzazioni linea e stile
- Pneumatici
- Pneumatici estivi
- Regolazione della velocità in discesa
- Specchietti retrovisori elettrici - riscaldabili
- Cielo
- Interni in tessuto
- Rivestimento pianale dilour
- Ruota di scorta
- Sedile del conducente
- Sedili anteriori regolabili
- Sedili posteriori
- Sensore pioggia
- Impianto audio con 8 altoparlanti
- Servosterzo
- Climatizzatore
- Fissaggi isofix
- Sospensioni regolabili
- Specchietto retrovisore interno antiabbagliante automatico
- Regolatore di velocità - cruise control
- Riconoscimento segnali stradali
- Trazione integrale
- Vano portaoggetti chiuso, con serratura
- Variante peso 3.250 kg
- Vehicle set-up
- Vetri atermici
- Volante in pelle

Il prezzo non comprende IVA, IPT e passaggio di proprietà.
Vi invitiamo a verificare la caratteristiche del veicolo pubblicato. Trivellato Veicoli Industriali S.r.l. declina ogni responsabilità per eventuali involontarie incongruenze rispetto alla descrizione presente nell'annuncio.